Übungsaufgabe 6

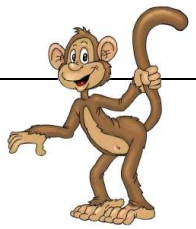

1 Welche Eigenschaft passt am besten zum Affen, nachdem er den Stein beiseitegerollt hat?

- ☐ listig
- ☐ neugierig
- ☒ ängstlich
- ☐ reizbar

2 Was ist in der Überschrift mit „ein kluger Richter" gemeint?

Der Schakal ist gemeint, denn beim Streit zwischen dem Affen und der Schlange kommt der Schakal zufällig vorbei und wird von den beiden zum Schiedsrichter ernannt.

3 Warum wählen die zwei Streitenden gerade den Schakal zu ihrem Schlichter?

- ☐ Weil er sich vor der Schlange fürchtet.
- ☐ Weil er beide Tiere gleich wenig mag.
- ☐ Weil er unparteiisch ist.
- ☒ Weil sie ihn für besonders klug halten.

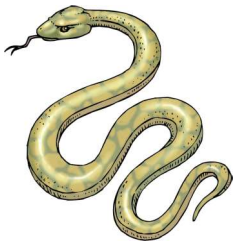

4 Die Schlage geht zurück zu ihrem Stein, weil...

- ☒ der Schakal sie dazu auffordert.
- ☐ der Affe sonst die Insekten auffrisst.
- ☐ sie dem Affen den Weg versperren will.
- ☐ sie etwas im Schilde führt.

5 Als die Schlange nicht mehr unter dem Stein hervorkriechen kann, ist der Schakal...

- ☐ erstaunt.
- ☒ erfreut.
- ☐ verängstigt.
- ☐ gereizt.

Übungsaufgabe 6

6 Welche Eigenschaft passt zu den Tieren in der Geschichte? Verbinde.
Achtung: Eine Eigenschaft bleibt übrig.

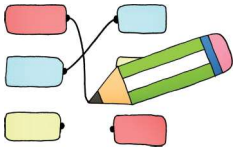

Die Schlange ist	… hungrig.
Der Affe ist	… traurig.
Der Schakal ist	… gefürchtet.
	… weise.

7 Sind die Aussagen richtig oder falsch?

	richtig	falsch
Der Affe verschiebt den Stein ohne große Kraftanstrengung.	☐	☒
Die Schlange droht den Schakal zu beißen.	☐	☒
Die Schlange kann unter dem Stein hervorkriechen, ohne dass ihr geholfen wird.	☐	☒
Der Affe verschiebt den Stein zweimal.	☒	☐

8 Fühlt die Schlange sich von dem Affen gestört?
Unterstreiche den passenden Satz im Text.

<u>Statt der erwarteten Insekten fand er unter ihm eine große Schlange, die, böse ob der unerwarteten Störung, ihn wütend anzischte und drohte, den Eindringling zu beißen. …</u>
(Zeile 6 bis 10)

Übungsaufgabe 6

9 Hat der Schakal eine gute Lösung für den Streit gefunden? Begründe deine Meinung.

Lösungsvorschlag:

Der Schakal hat zumindest eine gute Lösung für sich und den Affen gefunden, denn die Schlange ist wieder unter dem Stein gefangen und kann ihnen nichts mehr antun. Ob die Schlange die Lösung gut findet, kann man nicht sagen. Sie hat zwar den Schakal ebenfalls zum Schiedsrichter ernannt und ist wieder ungestört unter ihrem Stein, aber sie wurde auch hereingelegt und ist nun wieder gefangen.

10 Am Ende der Geschichte...

- ☐ gehen der Schakal und der Affe ihren Weg gemeinsam.
- ☒ bleibt die Schlange unter ihrem Stein gefangen.
- ☐ hat der Affe Mitleid mit der Schlange.
- ☐ will der Schakal die Schlange freilassen.